



partner e cofinanziatori

Comune di Milano
Cooperativa Eliante
RFI s.p.a.

Comune di Milano
DASTU
Politecnico di Milano
Legambiente Lombardia
PLIS
Media Valle Lambro

Comune di Milano
Comune di Novate
Giardino degli Aromi
PLIS Parco Balossa

Comune di Milano
Regione Lombardia
Città Metropolitana Milano
Parco Agricolo Sud Milano
Comune di Buccinasco
Metropolitana Milanese s.p.a.
Expo 2015 s.p.a.

Città Metropolitana Milano
Fauna Viva
Parco Agricolo del Ticinello
Regione Lombardia

www.eliante.it/progetto/rotaie-verdi

www.contrattidifume.it

www.parcobalossa.it

www.parcodellerisaie.it

www.agricity.it

31 marzo 2015, ore 09.00 – 13.30
FAI Sala conferenze La Cavallerizza
(primo piano)
Via Carlo Foldi 2, Milano

Evento in collaborazione con l'Ordine degli Architetti PPC della Provincia di Milano, richiesti 4 crediti formativi al CNAPPC

Per info: trentin@eliante.it - Per iscrizioni: ST.Urbanistica@comune.milano.it

Il convegno è parte delle attività di comunicazione del Progetto Rotaie Verdi

CONNETTIVITA' URBANA
Reti ecologiche e biodiversità in ambito urbano e periurbano

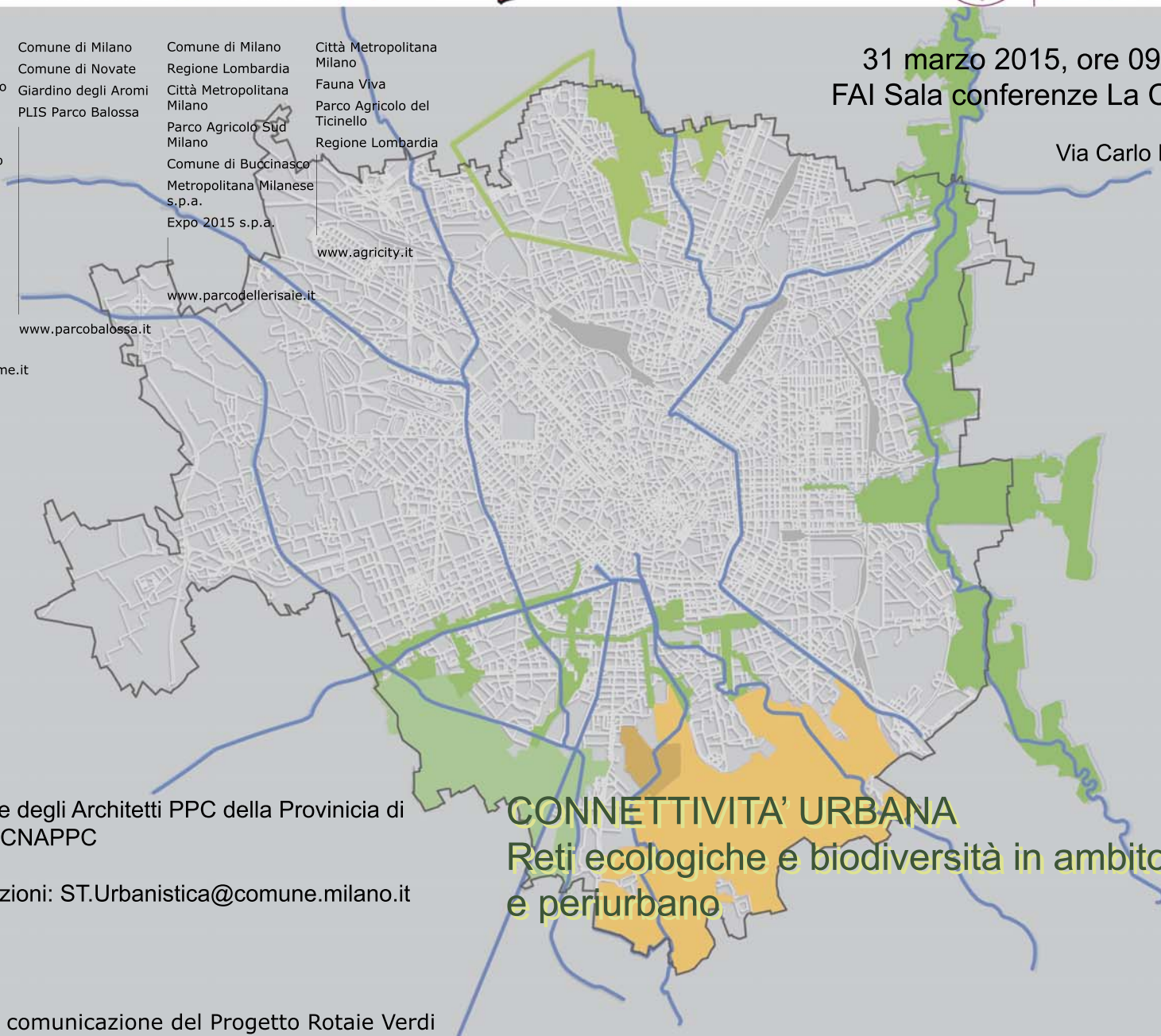

La Regione Lombardia e l'area metropolitana di Milano, in questi ultimi anni, sono tra i territori più attivi sui temi legati alla connettività ecologica, accumulando una grande mole di esperienze e approcci diversi.

La RETE ECOLOGICA, per sua natura, si interconnette con varie tematiche, dalla difesa del suolo all'agricoltura, e per questo spesso rischia di perdere la sua centralità nelle riflessioni corali. Il convegno vuole essere un momento di riflessione incentrato solo sulla connettività e sulla sua realizzazione a cui il resto dei temi, pur importantissimi e spesso vincolanti, siano corollari ed in cui vengano messe in risalto le opportunità e le modalità di realizzazione dell'infrastruttura verde.

Il territorio metropolitano milanese è forse il più grande agglomerato di aree costruite nella Pianura Padana e può fare così da riferimento per altre azioni o per il numero di lezioni apprese e best practice implementate. La RETE ISTITUZIONALE implicata nella realizzazione risulta essere basilare, essendo questi progetti la traduzione su scala comunale/metropolitana degli indirizzi regionali.

Le ESPERIENZE sono la chiave per comprendere quali possano essere gli STRUMENTI per attivare processi concreti di realizzazione della Rete Ecologica.

PROGRAMMA

Moderatore: Paola Brambilla, presidente WWF Lombardia

09.00 – 09.30 Accoglienza e registrazione dei partecipanti

09.30 – 09.45 Saluti

Ada Lucia De Cesaris – Comune di Milano, Vice Sindaco, Assessore Urbanistica, Edilizia Privata e Agricoltura
Chiara Bisconti – Comune di Milano, Assessore al Benessere, Qualità della vita, Sport e tempo libero, Risorse umane, Tutela degli animali, Verde, Servizi generali
Claudia Maria Terzi - Regione Lombardia, Assessore all'Ambiente, Energia e Sviluppo Sostenibile
Paolo Siccardi – Fondazione Cariplo, Area Ambiente-Connesione ecologica

09.45 – 10.05 Ruolo delle aree protette nelle connessioni ecologiche dell'area metropolitana

Giorgio Bonalume – Regione Lombardia, Dirigente Unità organizzativa Parchi, tutela della biodiversità e paesaggio

10.05 – 10.35 Rete Ecologica Lambro

Antonio Longo – Politecnico di Milano, Dipartimento di Architettura e Studi Urbani;
Daniela Masotti – ERSAF, Dipartimento Montagna e Sistemi Verdi

10.35 – 11.05 Rotaie Verdi

Guido Trivellini - Cooperativa Sociale Eliante Onlus;
Stefano Casagrande – Comune di Milano, Direzione Centrale Sviluppo del Territorio, Settore Pianificazione Urbanistica Generale

11.05 – 11.15 Perché un Riccio passi per il Nord Milano

Riccardo Gini – Direttore Parco Nord Milano

11.15 – 11.30 Pausa

11.30 – 11.50 Alla scoperta del Parco delle Risaie attraverso la strada del Riso

Riccardo Castellanza – Presidente Associazione Parco delle Risaie

11.50 – 12.10 Milano città di Campagna. La Valle del Ticinello

Cesare Salvetat, Gianluca Larroux – Comune di Milano, Direzione Centrale Sport e Qualità della vita, Servizio Pianificazione Verde

12.10 – 12.30 L'infrastruttura ambientale della Rete Ecologica Comunale di Milano

Patricio Enriquez - Comune di Milano

12.30 – 13.20 Tavola Rotonda

Partecipano: Lorenzo Baio, Legambiente Lombardia, Settore Acqua; Mauro Belardi, Cooperativa Sociale Eliante Onlus; Simona Collarini, Comune di Milano, Direzione Centrale Sviluppo del Territorio, Direttore Settore Pianificazione Urbanistica Generale; Antonio Longo, Politecnico di Milano, DASTU; Paolo Nastasio, ERSAF Biodiversità e Sistema Agro-forestale - Cesare Salvetat, Comune di Milano, Direzione Centrale Sport e Qualità della vita, Servizio Pianificazione Verde - Paolo Siccardi, Fondazione Cariplo, Area Ambiente-Connesione Ecologica.

13.20 – 13.30 Riassunto della giornata e saluti finali

Enti capofila dei progetti

