



1 Vista da Via Vipiteno_ stato di fatto



1 Vista da Via Vipiteno_ Progetto



2 Vista dall' incrocio tra Via Vipiteno-Via Ponte Nuovo, stato di fatto



2 Vista dall' incrocio tra Via Vipiteno-Via Ponte Nuovo, stato di progetto



1 Vista aerea SUD_ stato di fatto

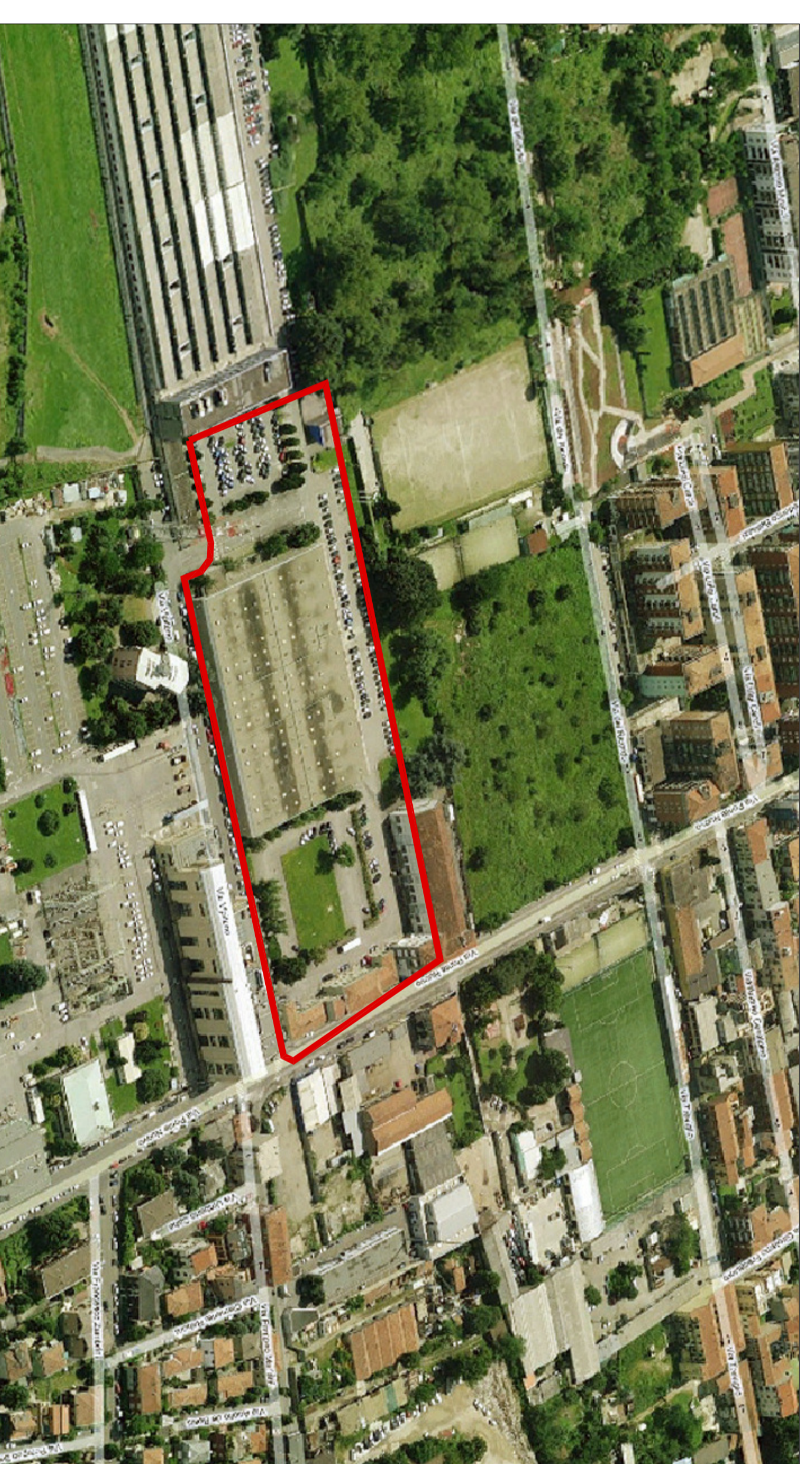

1 Vista aerea NORD_ stato di fatto



1 Vista aerea SUD_ progetto

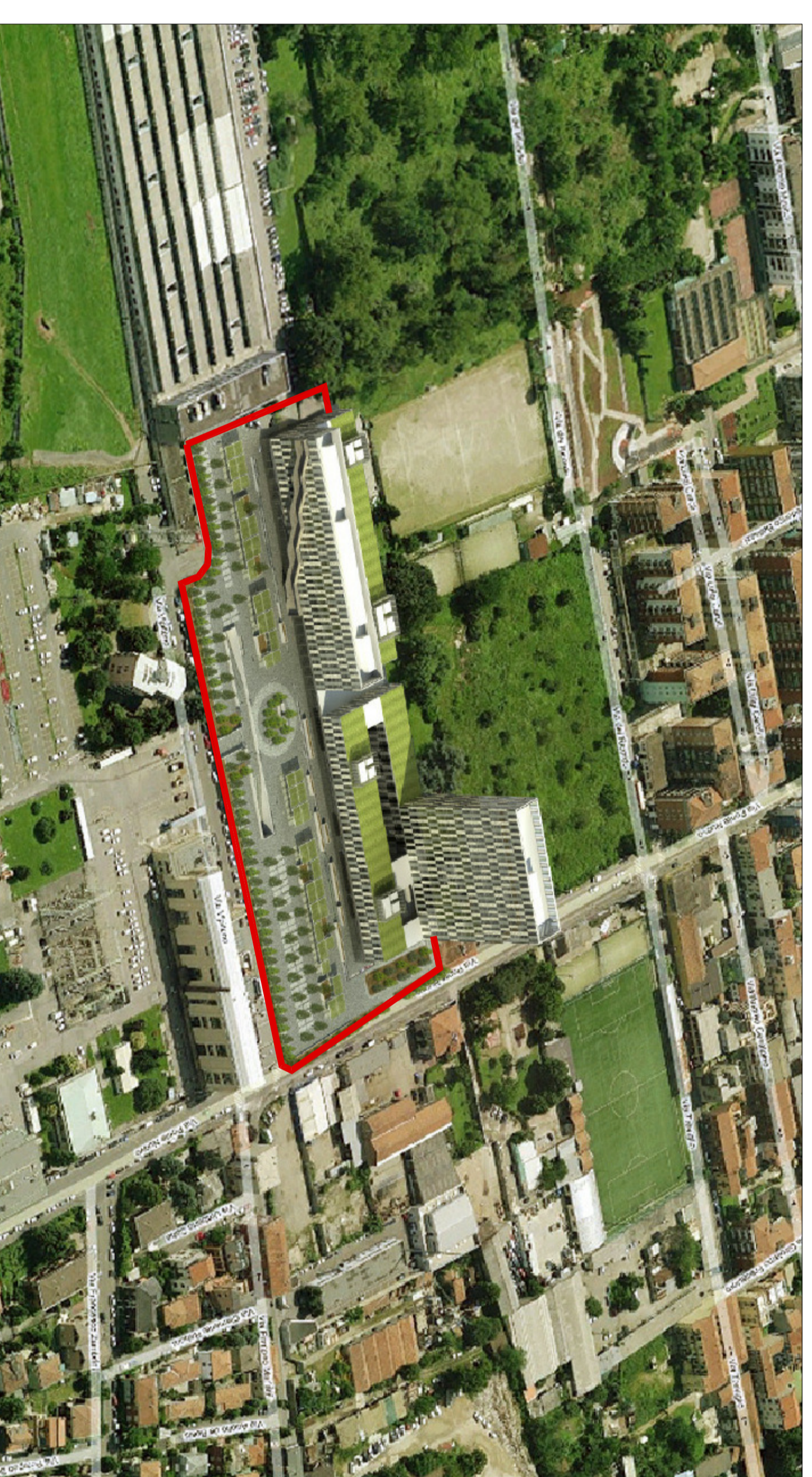

1 Vista aerea NORD_ Progetto



Vista aerea del modello NORD

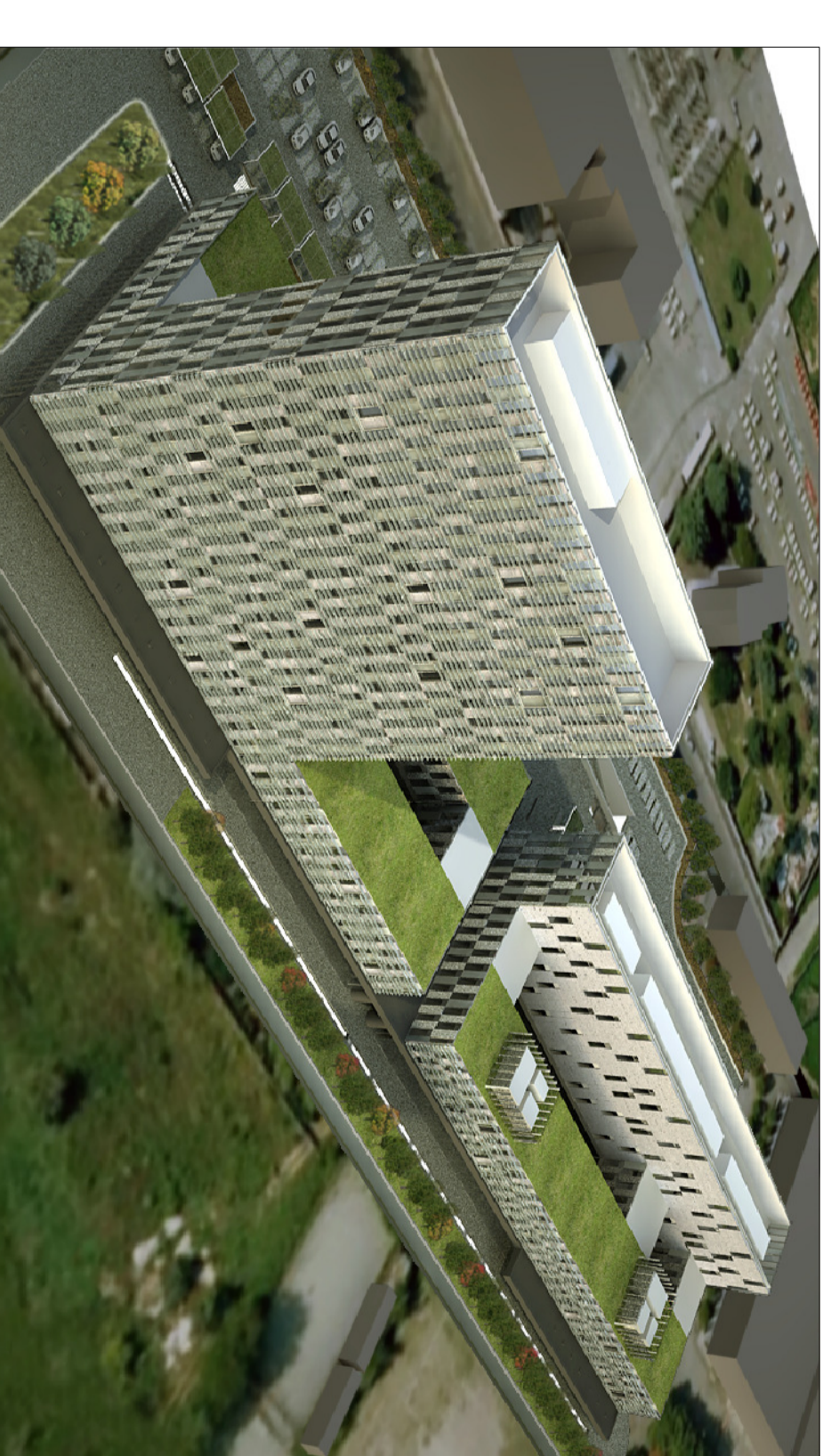

Vista aerea del modello SUD

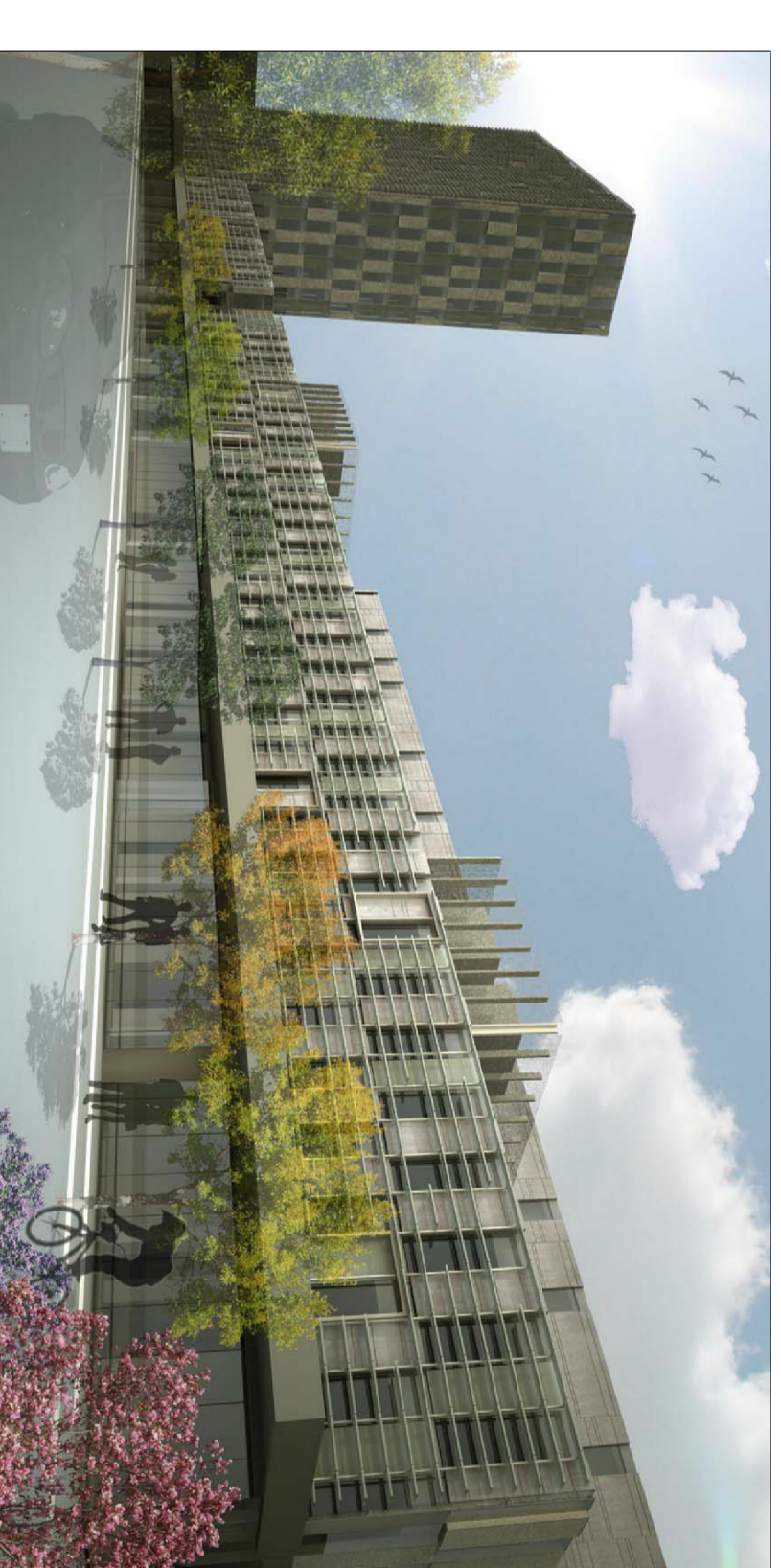

Vista del modello SUD

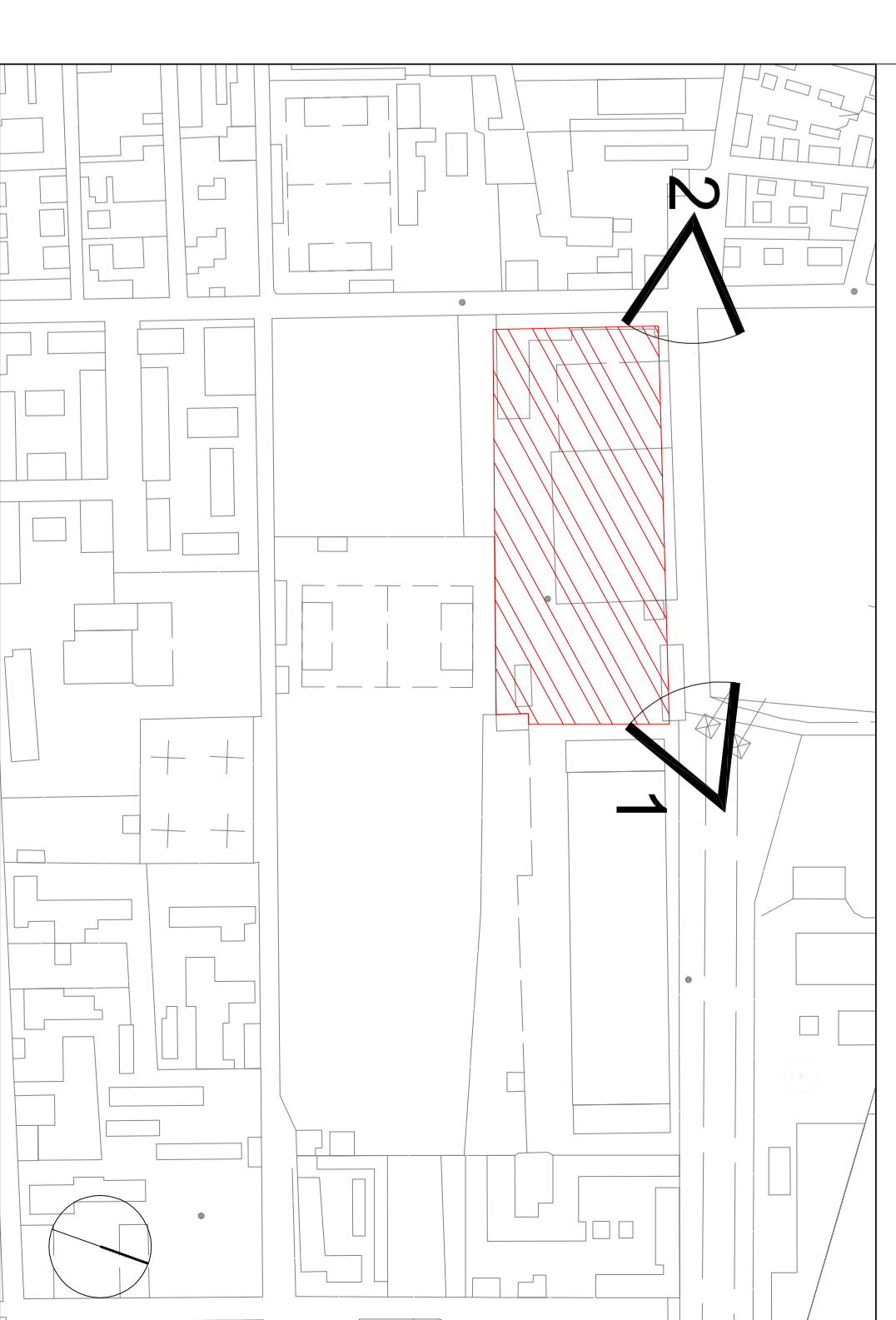

Area d'intervento

SIEMENS
Siemens spa
New Siemens Headquarters
Via Vipiteno 4 Milano
PROGETTO PRELIMINARE ai sensi dell' art. 112 del R.E.

SIEMENS S.P.A.

Via Sp. A. A. Pirelli 10 - 20123 Milano

COMITENTE:

RL	Milano stato di fatto	Studio Spini Furlanich	Studio Spini Furlanich	Studio Spini Furlanich	
AR	Progetto Architettonico	Studio Spini Furlanich	Studio Spini Furlanich	Studio Spini Furlanich	
ST	Progetto Strutturale	Ampio Spina			
EL	Progetto Imp. Elettrico	Hobson Moran Italia S.p.A.			
ME	Progetto Imp. Meccanico	Hobson Moran Italia S.p.A.			
VF	Progetto VFS	Siodati Gamma s.r.l.			
SIC	Progetto Sicurezza	Scolavini Engineering s.r.l.			
ESE	Progetto Energetico	Studio Spini Furlanich	Studio Spini Furlanich	Studio Spini Furlanich	
DA	Disegnata Grafica	Studio Spini Furlanich	Studio Spini Furlanich	Studio Spini Furlanich	
F					
D					
C					
B					
A					
PA	Data	Descrizione revisione	Prodotto	Verificato	Approvato

PARERE PRELIMINARE

VISITE TRIDIMENSIONALI COMPARATIVO STATO DI FATTO E DI PROGETTO

FILE: 25/11/2019 12:04:38/19
FILE: 25/11/2019 12:04:38/19