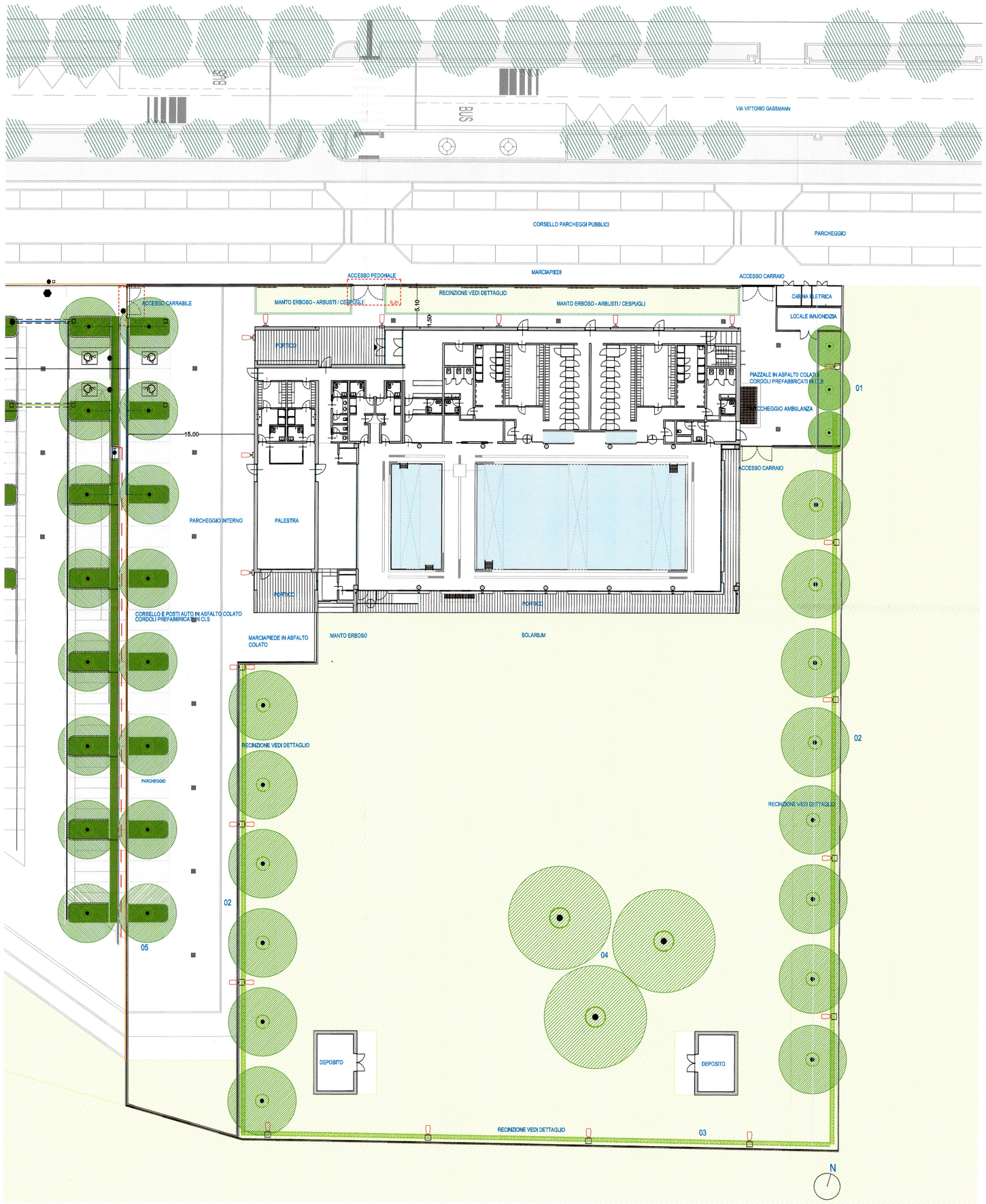

DETTAGLIO CANCELLI E RECINZIONE

SCALA 1:50

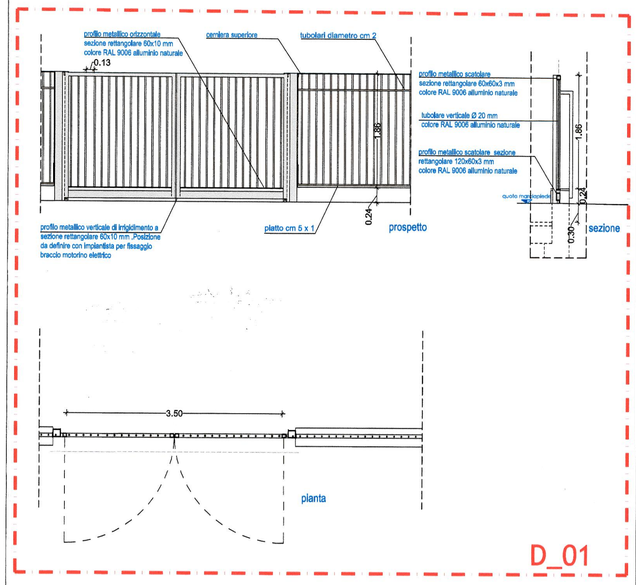

Illuminazione

- Corpo Illuminante a un braccio su palo h mt 5,50
- Corpo Illuminante a doppio braccio su palo h mt 5,50
- Corpo Illuminante su facciata

Essenza arboree

01 - Magnolia soulangeana o stellata
02 - Acer freemanii
03 - Siepe sempreverde
04 - Celtis australis o Populus alba
05 - Koelreuteria paniculata

ADRIANO 81 S.P.A.
Via Adriano, 81 - Milano

ADRIANO 81 S.p.A.

Programma Integrato di Intervento
"Adriano-Marelli"

Variante Planivolumetrica "Ambito A"

Tav. 7.31.1/16

Ambito A - CENTRO NATATORIO
PROGETTO ARCHITETTONICO
Planimetria generale
SCALA 1:250 - 1:50

Agg. marzo 2016
Agg. aprile 2016

COMUNE DI MILANO
DIREZIONE URBANISTICA
Area Pianificazione Tematica e Valorizzazione Aree
ALLEGATO ALLA PROPOSTA DI DELIBERAZIONE
N. 9759/2017 del 28/2017
SI ATTESTA CHE IL PRESENTE DOCUMENTO
E' COMPOSTO DI N° 4 FACCIATE.

COPIA SETTORE

2017

ALLEGATO "F"

ORDINE DEGLI ARCHITETTI PIANIFICATORI, PAESAGGISTI E CONSERVATORI DELLA PROVINCIA DI MILANO

COMUNE DI MILANO
DC SVILUPPO DEL TERR
PG 223660/2016
Del 26/04/2016 11:04:07
ADRIANO 81 S.P.A.
(S) DIRETTORE DI SETTORE
26/04/2016

Prof. Arch. Paolo Caputo
Viale Elvezia, 18 - 20154 Milano
tel. 02.3314560 - fax 02.347067
e.mail: info@caputopartnership.it

MSC Associati S.r.l.

idest s.r.l
c.so S. Maurizio, 81
I-10124 TORINO
Tel. +39 011 0868650
Fax.+39 011 8395866
www.idestgroup.com
info@idestgroup.com