

**AREA PROGETTAZIONE E MANUTENZIONE
OPERE PER LA MOBILITÀ**

AREA PROGETTAZIONE E MANUTENZIONE OPERE PER LA MOBILITÀ

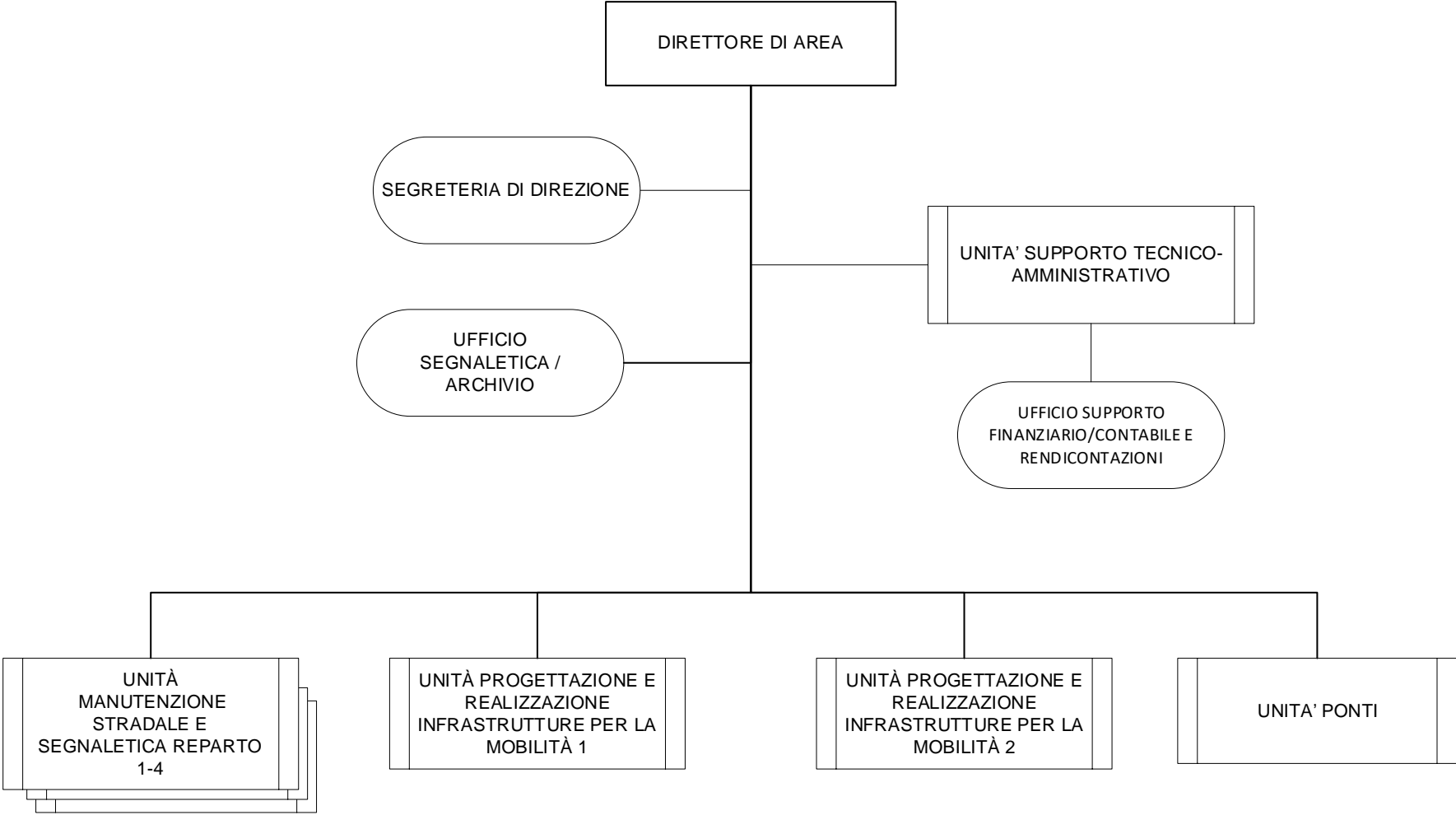

AREA PROGETTAZIONE E MANUTENZIONE OPERE PER LA MOBILITÀ

STRUTTURE ORGANIZZATIVE	COMPETENZE
<p>UNITÀ SUPPORTO TECNICO- AMMINISTRATIVO</p>	<ul style="list-style-type: none"> • Supporto tecnico al Dirigente dell'Area nella predisposizione del Programma Triennale delle Opere Pubbliche e collaborazione ai progettisti per redazione progetti da inserirvi, inserimento/aggiornamento del Programma nell'Applicativo Regionale • Monitoraggio e coordinamento delle attività di realizzazione e produzione di reportistica di controllo relativa ai cantieri/contratti progettati/realizzati dall'Area • Predisposizione nell'ambito delle Opere Pubbliche di pertinenza dell'Area delle nomine relative a Responsabile del Procedimento, Progettisti, C.S.P./C.S.E., Collaudatori, Direttori Lavori, Direttori Operativi, Ispettori di Cantiere • Esecuzione degli adempimenti richiesti dalla normativa vigente in materia di Lavori Pubblici nei confronti dell'Osservatorio e dell'Autorità di Vigilanza dei Lavori Pubblici (ora ANAC) per appalti/opere di competenza dell'Area • Emissione della documentazione richiesta dalle Imprese per i lavori eseguiti di competenza dell'Area • Supporto ai Progettisti nella redazione di documenti contrattuali dei progetti ritenuti prioritari dall'Amministrazione • Supporto nella predisposizione dell'iter amministrativo di gestione degli appalti dell'Area (atti, verbali, determine, liquidazioni, ecc.) • Supporto ai Responsabili Procedimento/DL nella redazione/valutazione/pubblicazione di atti durante l'esecuzione dei lavori, anche per rendere omogenee tali attività all'interno dell'Area • Supervisione delle attività dell'Ufficio Supporto Finanziario/contabile e Rendicontazioni • Coordinamento sui modelli anticorruzione e Supporto tecnico al Dirigente dell'Area per il caricamento dei dati nell'applicativo • Supporto al Direttore d'Area per la redazione dei capitolati tecnico-amministrativi del futuro Global Service per le attività manutentive • Ufficio Supporto Finanziario/Contabile E Rendicontazioni • Verifica/istruttoria liquidazione professionisti esterni che operano nell'ambito degli appalti di competenza dell'Area • Istruttoria, calcolo e liquidazione dell'incentivo ex Merloni di tutti gli appalti di competenza dell'Area

	<ul style="list-style-type: none"> • Controllo contabile degli appalti di Lavori Pubblici di competenza dell'Area • Raccolta dei dati degli appalti dell'Area con relativo inserimento nell'applicativo dell'A.C. per le attività previste dalla legislazione vigente con conseguente monitoraggio e previsione di spesa • Raccolta dei dati riferiti ad attività svolte dall'Area per l'elaborazione di report utili alla comunicazione • Svolgimento delle funzioni di referente dell'Area per le pubblicazioni in materia di Trasparenza • Supporto al Dirigente dell'Area per la gestione contabile dei dati di Bilancio
<p>UFFICIO SEGNALETICA/ARCHIVIO</p>	<ul style="list-style-type: none"> • Archiviazione e monitoraggio dell'aggiornamento della piattaforma informatica di gestione Ordinanze e Atti diversi, relativi all'esecuzione delle opere di segnaletica stradale • Servizio di stampa in grande formato utile all'attuazione delle Ordinanze o altri atti da parte delle Unità dell'Area
<p>UNITÀ PROGETTAZIONE E REALIZZAZIONE INFRASTRUTTURE PER LA MOBILITÀ 1</p>	<ul style="list-style-type: none"> • Supporto al Direttore d'Area per la programmazione degli interventi di nuove opere, ristrutturazioni, manutenzione straordinaria di opere e infrastrutture • Elaborazione di progetti viabilistici correlati alla pianificazione generale e particolareggiata • Progettazione e realizzazione di opere e infrastrutture stradali e relative opere d'arte • Gestione e coordinamento della fase realizzativa delle opere (direzione lavori, collaudi, gestione delle riserve ecc.), eseguiti dall'Area in forma diretta o mediante commesse esterne • Progettazione degli interventi di manutenzione straordinaria delle opere stradali • Monitoraggio delle attività e produzione documentazione utile ai report di controllo relativi ai cantieri • Supporto tecnico nella fase di progettazione coordinata con altre Aree per infrastrutture per la mobilità • Gestione della fase progettuale e realizzativa di infrastrutture per la mobilità (redazione progetti, elaborati grafici, contabili, validazione progetti, ecc.), eseguiti dall'Area in forma diretta o mediante commesse esterne • Supporto all'Area Opere Pubbliche in Partenariato, in coordinamento con l'Unità Ponti per la valutazione della congruità economica e pareri relativi ad opere d'arte stradali e barriere di sicurezza nelle opere a scomputo o realizzate da soggetti diversi dall'A.C., di carattere prettamente ingegneristico (per es. opere di scavalco e interrate) • Supporto per la redazione elenco prezzi di competenza dell'Area e aggiornamento specifiche tecniche delle lavorazioni inserite in Elenco

	<ul style="list-style-type: none"> • Progettazione di interventi strutturati sulla ciclabilità con modifiche all’assetto generale del territorio
<p style="text-align: center;">UNITÀ PROGETTAZIONE E REALIZZAZIONE INFRASTRUTTURE PER LA MOBILITÀ 2</p>	<ul style="list-style-type: none"> • Supporto al Direttore d’Area per la programmazione degli interventi di nuove opere, ristrutturazioni, manutenzione straordinaria di opere e infrastrutture • Elaborazione di progetti viabilistici correlati alla pianificazione generale e particolareggiata • Progettazione e realizzazione di opere e infrastrutture stradali e relative opere d’arte • Gestione e coordinamento della fase realizzativa delle opere (direzione lavori, collaudi, gestione delle riserve ecc.), eseguiti dall’Area in forma diretta o mediante commesse esterne • Progettazione degli interventi di manutenzione straordinaria delle opere stradali • Monitoraggio delle attività e produzione documentazione utile ai report di controllo relativi ai cantieri • Supporto tecnico nella fase di progettazione coordinata con altre Aree per infrastrutture per la mobilità • Gestione della fase progettuale e realizzativa di infrastrutture per la mobilità (redazione progetti, elaborati grafici, contabili, validazione progetti, ecc.), eseguiti dall’Area in forma diretta o mediante commesse esterne • Valutazione e rilascio pareri per concessioni accessi dalla rete stradale a Soggetti diversi dall’A.C. (per esempio: distributori carburanti, passi carrabili) • Supporto al Direttore d’Area per la pianificazione degli interventi finalizzati all’abbattimento delle barriere architettoniche sulla base degli indirizzi del PEBA, nell’ambito degli interventi eseguiti dall’Area in forma diretta o mediante commesse esterne
<p style="text-align: center;">UNITÀ PONTI</p>	<ul style="list-style-type: none"> • Progettazione e realizzazione di opere e infrastrutture stradali quali ponti, manufatti di scavalcamento, sottopassi e relative opere d’arte, nonché rilascio pareri di competenza • Progettazione e realizzazione degli interventi di manutenzione straordinaria delle opere stradali quali ponti, manufatti di scavalcamento, sottopassi, e relative opere d’arte • Gestione e coordinamento della fase ricognitiva, progettuale e realizzativa di interventi di manutenzione riguardanti opere d’arte (ponti, gallerie, opere di sostegno), eseguiti dall’Area mediante appalti o commesse esterne • Monitoraggio delle attività e produzione documentazione utile ai report di controllo relativi ai cantieri • Coordinamento delle attività di rilevazione del fabbisogno manutentivo dei manufatti di competenza dell’Unità e programmazione annuale degli interventi di progettazione e realizzazione, anche con il supporto del catasto strade

	<ul style="list-style-type: none"> • Supporto al Direttore d'Area per garantire la continuità delle attività svolte da MM (manutenzioni ordinarie, ricognizione del degrado e catasto strade) e la redazione dei capitolati prestazionali del futuro Global Service per le attività manutentive • Supporto all'Area Opere Pubbliche in Partenariato in coordinamento con l'Unità Progettazioni e Realizzazioni per la valutazione della congruità e pareri relativi ad opere d'arte stradali e barriere di sicurezza nelle opere realizzate da soggetti diversi dall'A.C., di carattere prettamente ingegneristico (per es. opere di scavalco e interrate) • Supporto all'Area Opere Pubbliche in Partenariato per la sorveglianza sulla realizzazione delle opere pubbliche realizzate da Soggetti diversi dall'A.C. • Raccolta dati per monitoraggio ponti ed elaborazione dati • Gestione/controllo delle attività di manutenzione ordinaria del Soggetto esterno all'A.C.
<p>UNITÀ MANUTENZIONE STRADALE E SEGNALETICA REPARTO 1-4</p>	<ul style="list-style-type: none"> • Coordinamento delle attività di rilevazione del fabbisogno manutentivo straordinario della rete stradale e della segnaletica e programmazione annuale degli interventi di progettazione e realizzazione, anche con il supporto del catasto strade (redazione da parte di MM) • Supporto al Direttore d'Area per garantire la continuità delle attività svolte da MM (manutenzioni ordinarie, ricognizione del degrado e catasto strade) e la redazione dei capitolati prestazionali del futuro Global Service per le attività manutentive • Progettazione e realizzazione degli interventi relativi alla manutenzione straordinaria programmata della rete stradale e in generale dello spazio pubblico di competenza d'Area • Monitoraggio delle attività e produzione documentazione utile ai report di controllo relativi ai cantieri • Supporto all'Area Opere Pubbliche in Partenariato per la sorveglianza sulla realizzazione delle opere pubbliche realizzate da Soggetti diversi dall'A.C. • Supporto all'Area Opere Pubbliche in Partenariato nelle attività di consegna/riconsegna delle aree • Realizzazione e manutenzione della segnaletica stradale e conseguente attuazione delle ordinanze viabilistiche disposte dall'Area Pianificazione e Programmazione Mobilità • Installazioni sul territorio di elementi quali dissuasori, barriere scolastiche ed elementi di protezione della viabilità • Interventi mirati all'abbattimento di barriere architettoniche su suolo pubblico

	<ul style="list-style-type: none">• Collaborazione con le altre Unità dell'Area rispetto alla definizione / individuazione degli elementi che concorrono all'efficienza e alla qualità delle pavimentazioni e dello spazio pubblico in generale• Realizzazione interventi in segnaletica, utili alla sicurezza della circolazione, alla ciclabilità secondo programmi predefiniti• Gestione del flusso informativo su quanto realizzato, utile al monitoraggio delle attività sul territorio• Gestione/controllo delle attività di manutenzione ordinaria del Soggetto esterno all'A.C
SEGRETERIA DI DIREZIONE	<ul style="list-style-type: none">• Supporto e collaborazione per lo svolgimento delle attività di segreteria della Direzione d'Area