Comune di MILANO - PFTOC - 27/02/2024-0044738-E - 22 -

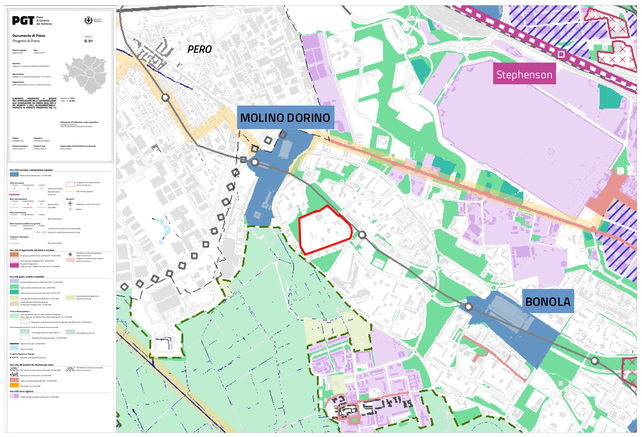

Stralcio tavola D.01 - Progetto di Piano

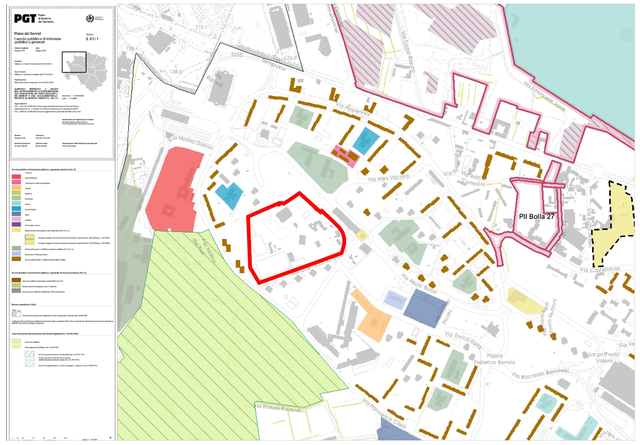

Stralcio tavola S.01/1 - I servizi pubblici e di interesse pubblico o generale

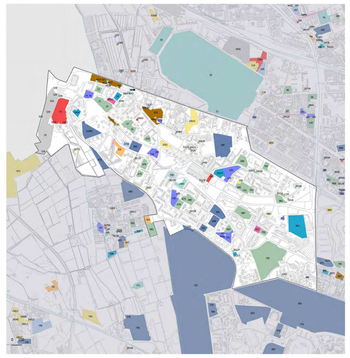

Stralcio NIL 65 - Dotazione dei servizi esistenti

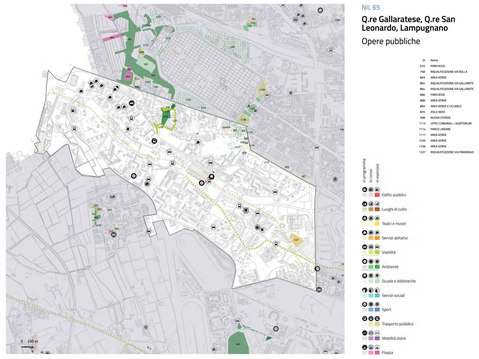

Stralcio NIL 65 - Opere pubbliche

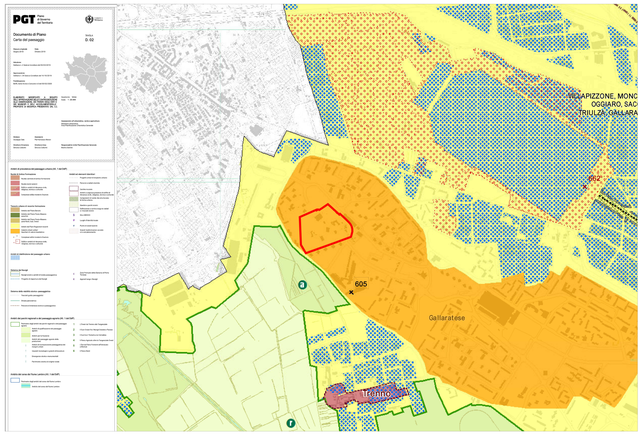

Stralcio tavola D.02 - Carta del paesaggio

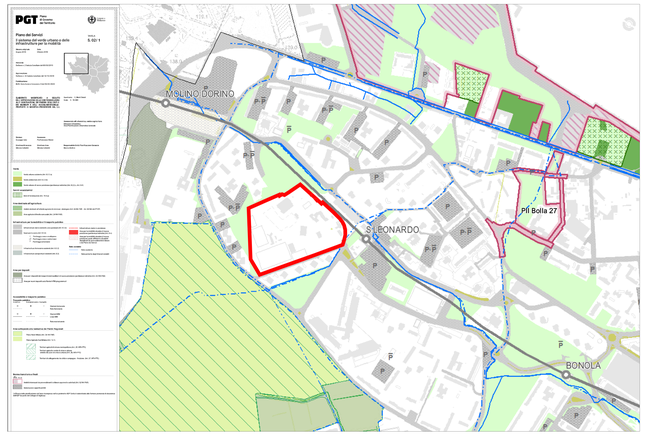

Stralcio tavola S.02/1 - Il sistema del verde urbano e delle infrastrutture per la mobilità

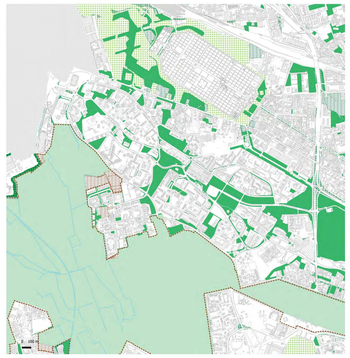

Stralcio NIL 65 - Il sistema del verde e delle acque

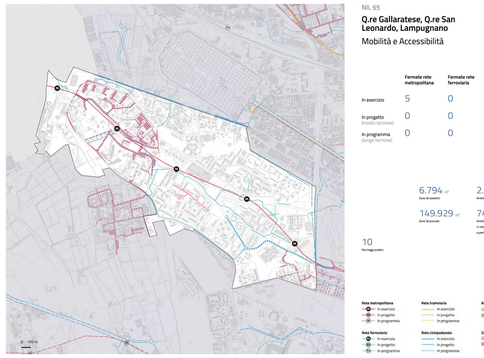

Stralcio NIL 65 - Mobilità e accessibilità

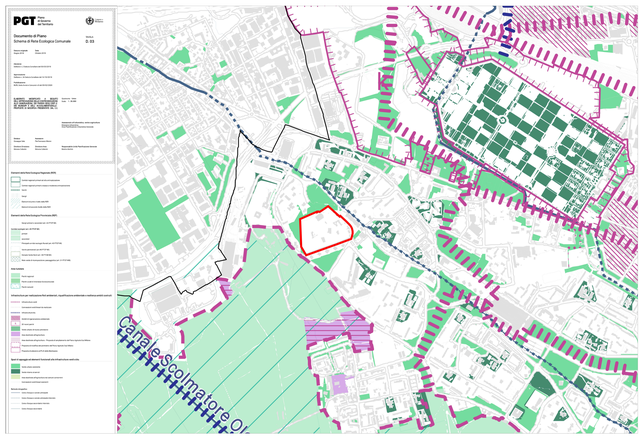

Stralcio tavola D.03 - Schema di rete ecologica comunale

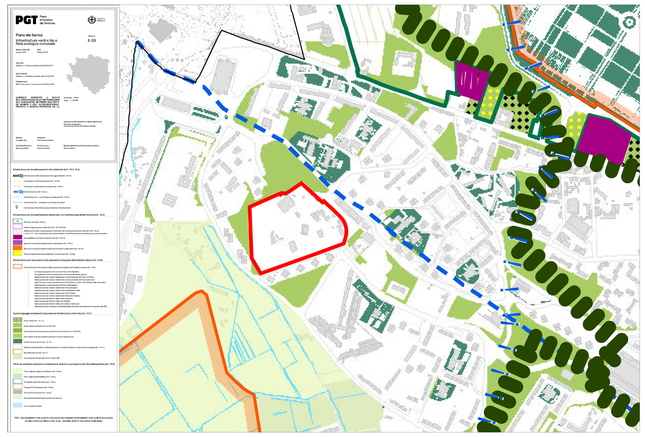

Stralcio tavola S.03 - Infrastrutture verdi e blu e rete ecologica comunale

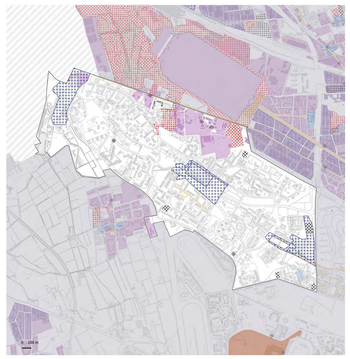

Stralcio NIL 65 - Rigenerazione e trasformazione

Piano Attuativo di iniziativa privata "San Leonardo"

Intervento di trasformazione dell'area sita in Milano, Quartiere San leonardo, via Enrico Falck 28

Proposta definitiva

AMBITO DI INTERVENTO

ENTI PREPOSTI

COMUNE DI MILANO

Direzione Rigenerazione Urbana
Area Pianificazione Attuativa 2
Unità Convenzionamenti e Pianificazione ERS
Via Sile 8, 20139
Milano

SOGGETTI PROMOTORI

Proprietà

Fondazione Casa del Giovane la Madonnina
Via Enrico Falck 28 - 20151 Milano
Tel. 02 38160005
E-mail La.madonnina@virgilio.it

«Città globale e di comunità educante per minori
accreditata dal comune di Milano»

Progetto urbanistico

ITISTUDIO ITISTUDIO - Arch. Tobia Marcotti
via Schiapparelli 19 - 20135 Milano
tel. +39 02 29525365 - fax. +390254473806
e-mail: info@itisstudio.com
www.itisstudio.com

Progetto paesaggistico

P'arcnouveau P'arcnouveau - Arch. Margherita Brianza
Piazza Vittorio Veneto 1, 20135 Milano
tel. : +39 02 83 54 8849
e-mail: info@parcnouveau.com
www.parcnouveau.com

INTERVENTO DI TRASFORMAZIONE DELL'AREA DENOMINATA "SAN LEONARDO"
SITA IN MILANO, Q.RE SAN LEONARDO, VIA ENRICO FALK 28

Progetto urbanizzazioni

J+S Architecture & Engineering
J+S - Ing. Matteo Stella
via del Maestri 13 - 20063 Cernusco (MI)
tel. +39 02 92108483 - fax. +39 02 92180250
e-mail: info@jplus.it - mailto:ian@jplus.it
www.jplus.it

FASE PROGETTAZIONE

PRELIMINARE ☐ DEFINITIVA ■ ESECUTIVA ☐

Progetto VAS-VIA

Lanshape Landshape s.r.l - Dott. Filippo Bernini
Via Ferrucci 2 - 20052 Monza (MB)
tel. +39 039.2020906
e-mail: info@landshape.it
filippo.bernini@landshape.it
www.landshape.it

Estratti tavole PGT_DdP-PdS - NIL

REV	data	oggetto

SCALA DISEGNO	DATA	ELABORATO
	06/02/2024	1.b.1

REV	FOGLIO	DI
	01	01