

KEY PLAN

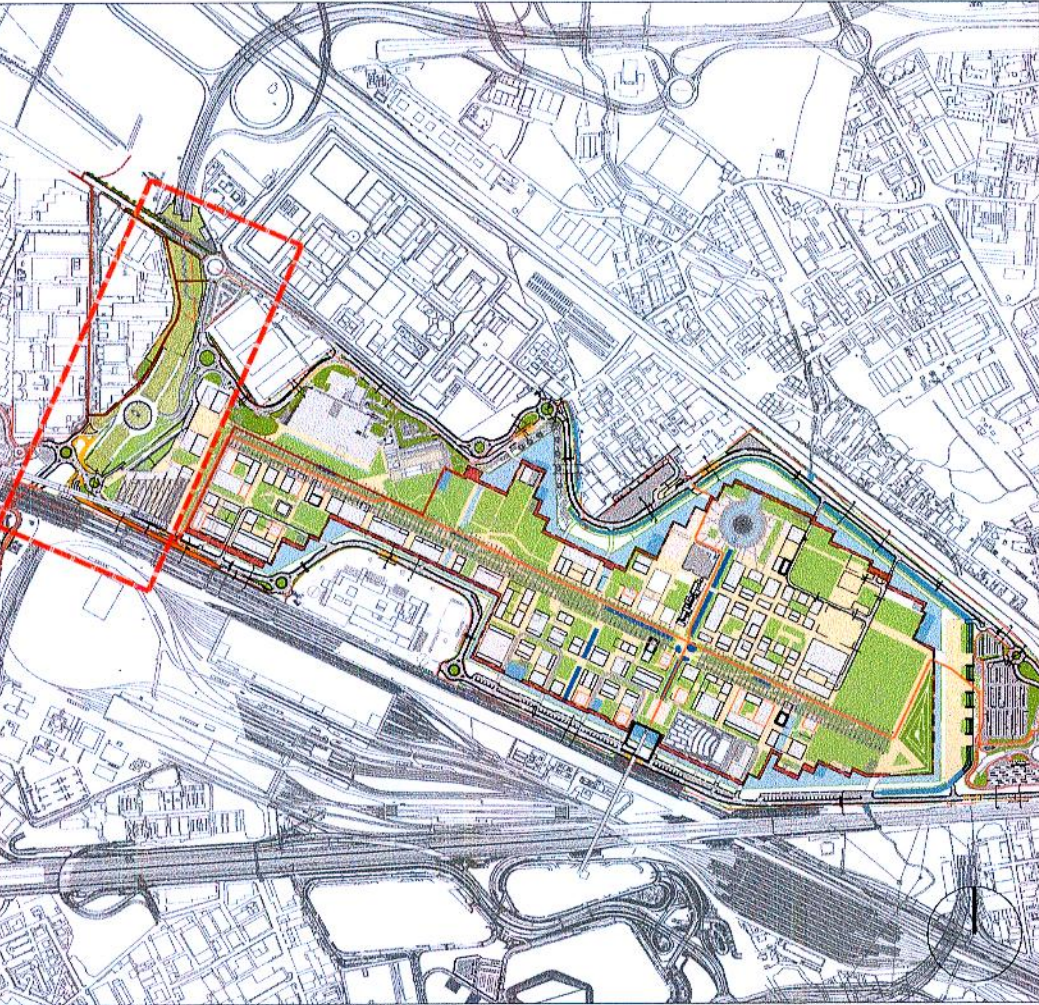

PLANIMETRIA DI PROGETTO (Scala 1:2000)



INTERVENTO DI SISTEMAZIONE AREE SOTTO-VIADOTTO A52
INQUADRAMENTO INTERVENTI "SBARCO MIR" E "CICLABILE ACCESSO MIND"

- LEGENDA
- Sistemazione a verde estensivo* - 16.720mq
 - Percorso di progetto* - 1.978mq
 - Percorso di connessione pubblica* - 595mq
 - Area Parcheggio/Aree asfaltate* 1.909 mq
 - Area d'intervento
 - Aree esproprio - 240 mq
 - Percorso esistente
 - Pista ciclabile esistente
 - Recinzione/staccionato
 - Nuove alberature (36 Populus Nigra Italic)

*L'utilizzo delle aree sottostanti il viadotto A52 è vincolato dalle disposizioni della proprietà ASPI. Qualsiasi intervento dovrà essere sottoposto all'approvazione della suddetta proprietà.

STIMA DEI COSTI:
1.897.348 euro

Comune di Milano
DIR. URBANISTICA
AREXPO
PG 0439939 / 2019
Del 04/10/2019 08:45:02
A. A. PIANIFICAZIONE
TEMATICA E

RIFERIMENTI:

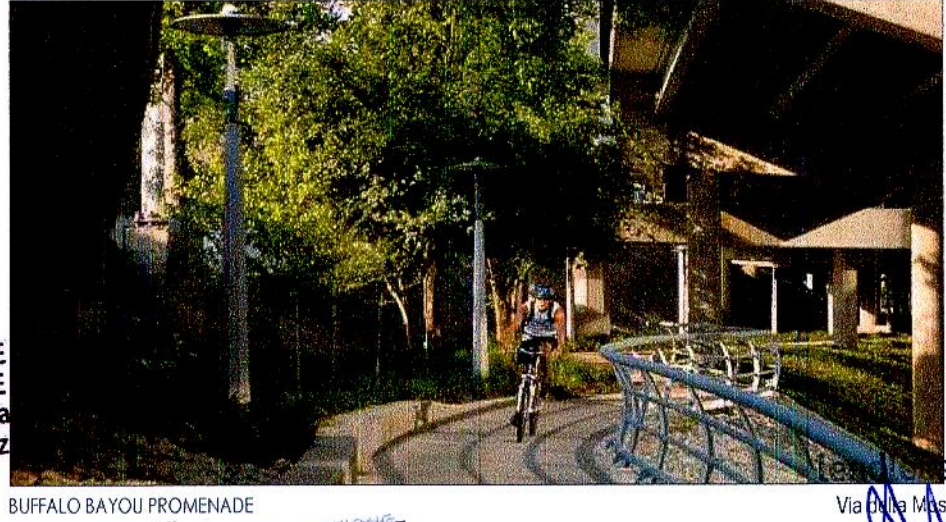
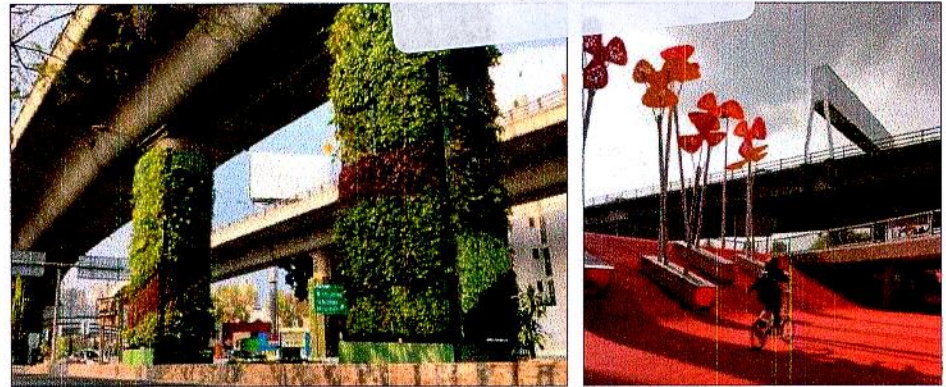

ALLEGATO ALLA PROPOSTA DI DELIBERAZIONE
DELLA GIUNTA COMUNALE DI MILANO
N. 3607
PROGRAMMA INTEGRATO DI INTERVENTO
POSTO DA PAG. 2

SCALA: VARIE	TITOLO: Studio di fattibilità
DIMENSIONI: 594X420mm	IDENTIFICAZIONE OPERA: B.4.3 REV 02 Connessione Rho-Mind-Parco
DATA: 10/2019	REDATTO: SYS+AREXPO
LEGALE RAPPRESENTANTE: Marco Carabelli	Arexpo S.p.A. Sede legale e uffici: via Cristina Belgioioso 171 - 20157 Milano codice fiscale/partita IVA: 07468440966 www.arexpo.it

INQUADRAMENTO GENERALE



VISTA STATO DI FATTO

