

Comune di Milano PIANO ATTUATIVO

Proprietà

SANT' ILARIO SOC. COOP. ED

Via Arese, 10 - 20159 MILANO
tel. 02 69008161 - fax 02 36533796

ARONED 2001 SRL

Piazza Della Repubblica 11/A - 20121 MILANO
tel. 02 36707329 - fax 02 26412536

Progettazione Architettonica e Urbana

Caputo Partnership srl
Prof. Arch. Paolo Caputo

Viale Elvezia 18 - 20154 Milano - tel. 023314560 - fax 02347067
e.mail: info@caputopartnership.it - www: caputopartnership.it

Progettazione Strutture e Impianti

GDS 98 engineering
Ing. Sergio Cioccarelli

Piazzale Bertacchi 55 - 23100 Sondrio - tel. 0342218093 - fax. 0342053439
e.mail: sergio@gds98.it

Progettazione Paesaggistica

Arch. Giovanna Longhi
con arch. Agnese Maffioli

Via Plinio 15 - 20129 Milano - tel. 3358273773
e.mail: giovannalonghi@fastwebnet.it

Ambiente

Landshape srl
Ing. Filippo Bernini

Via A. Manzoni 12 - 20900 Monza - tel. 0393900237 - fax 0392314017
e.mail: filippo.bernini@landshape.it

Analisi del Traffico e Viabilità

TRM ENGINEERING
Ing. Michele Rossi

Via della Brianza 30 - 20900 Monza - tel. 0393900237 - fax 0392314017
e.mail: info@trmengineering.it

Responsabile RUP

Arch. Alessandro Vadelka

Via Francesco Arese, 10 - 20159 MILANO
tel. 02 69008161 - fax 02 36533796

Ambito

**RIQUALIFICAZIONE
AREA EX "DE NORA"**

VIA CRESPI 25
VIA DEI CANZI 1, 13, 17,
VIA S.FAUSTINO 65
LAMBRATE_MILANO

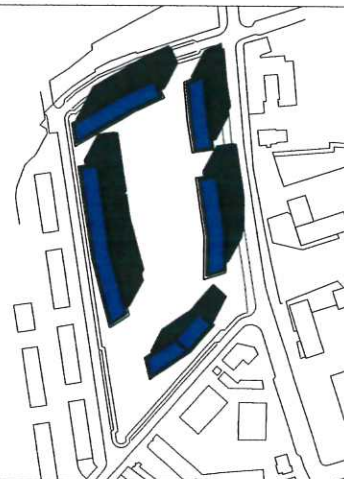

Oggetto

**OPERE DI URBANIZZAZIONE SECONDARIA
ELENCO NUOVI PREZZI**

File

...

Scala

Data

Numero Tavola

maggio 2014

4.10.6

rev	data	redatto	verificato	approvato	oggetto revisione
01	15.03.2016				Integrazione Proposta Definitiva Piano Attuativo
02	15.07.2016				Integrazione Proposta Definitiva Piano Attuativo
03	28.10.2016				Integrazione Proposta Definitiva Piano Attuativo, Adozione

L'UTILIZZAZIONE E LA RIPRODUZIONE DEL PRESENTE DOCUMENTO SONO RISERVATE A NORMA DI LEGGE

AREA PIANIFICAZIONE URBANISTICA ATTUATIVA E STRATEGICA
ALLEGATO ALLA PROPOSTA DI DELIBERAZIONE IN ATTI: 4155
IL CONTENUTO TECNICO E GRAFICO DEL PRESENTE ALLEGATO
E' CONFORME A QUELLO DELL'ALLEGATO UNITO ALLA DELIBERA
DI ADOZIONE N. 1394 DEL 04-08-2017
SI ATTESTA CHE IL PRESENTE DOCUMENTO E' COMPOSTO
DI N. 4 FASCICOLI
MILANO, 15 NOV. 2017



Comune
di Milano

DIREZIONE URBANISTICA
AREA PIANIFICAZIONE URBANISTICA
ATTUATIVA E STRATEGICA

Il Direttore di Area
Arch. Marco Porta

COMUNE DI MILANO
DIREZIONE URBANISTICA
PG 521662/2017

Del 16/11/2017 11:34:18
SANT'ILARIO-ARONED 2
(S) PROT. AREA PIANIFICA
16/11/2017



Codice elenco Prezzi	Descrizione Articoli	Unità Misura	Prezzo unitario €	Prezzo sicurezza €
	OPERE DI URBANIZZAZIONE SECONDARIA			
	NUOVI PREZZI			
	SETTORE VERDE			
PA.OA.01	Grande anello circolare disposto obliquamente che viene messo in movimento dai bambini: fascia d'età consigliata: 6-15 anni; altezza libera di caduta: 60 cm; area necessaria comprese con distanze di sicurezza: 29 mq. Gioco di rotazione formato da un anello di polietilene(PE) pieno, diametro esterno 206 cm e diametro interno 150 cm, con finitura superficiale antisdrucciolo e sagomata sul perimetro con lavorazione di intagli per una miglior presa e posizionamento al gioco, con 5 sostegni di altezze diverse realizzati in acciaio zincato a caldo per immersione; sistema di scorrimento autolubrificato, realizzato in poliammide e chiuso ermeticamente per impedire l'entrata di sporco o l'intrappolamento accidentale di qualsiasi oggetto o parte del corpo.			
	Il polietilene di cui è costituito l'anello è conforme allo standard europeo EN 71-3 e stabile ai raggi UV, molto resistente all'usura e agli impatti, è un materiale termoplastico che può essere granulato e riciclato dopo lo smaltimento. Tutte le parti in materiale plastico sono dotate di sigla standard internazionale che consente l'identificazione ed il riciclaggio del materiale usato. L'attrezzatura adempie ai requisiti della norma EN 1176 ed è testata TÜV. In opera compresi plinti di ancoraggio.			
	cfr. offerta Ditta KOMPAN allegata			
	fornitura sconto 25 %	cad	6.000,00	
	trasporto e posa in opera	cad	1.215,00	
	Totale	cad	7.215,00	108,23
N.P. 01	Impianto di irrigazione Allacciamento acquedotto comunale in attesa di preventivo dettagliato rilasciato da MM Servizio Idrico Integrato (consultare Carta Servizi MM € 2.840,00 oppure € 4.340,00 più eventuali spese accessorie)			
	Totale	cad	2.840,00	
N.P. 02	Fontanella Allacciamento alla rete idrica comunale ad uso esclusivo di tubazione per fontanella, più manufatto fontana . In attesa di preventivo dettagliato del Servizio Idrico Integrato MM (consultare Carta Servizi MM)			
	Totale	cad	4.340,00	

OFFERTA



Kompan Italia S.r.l.
Via Torino, 2
20123 Milano (MI)
Tel: +39 02 89760861
Fax: +39 02 89760865
C.F./P.I. 06792050962
www.kompan.it
e-mail: italia@kompan.com

Nr. Codice Cliente	SQ204317 100019	v.1 Data Document	Pagina 1 29/02/16
Nr. Commessa	O6UJ9A002SXJ	Validità offerta	

Indirizzo: Studio Longhi via Plinio, 15 20129 Milano () Nome: E-mail: giovannalonghi@fastwebnet.it	Indirizzo di fatturazione: Studio Longhi via Plinio, 15 20129 Milano () Nome: E-mail: giovannalonghi@fastwebnet.it
--	--

Venditore: Pietro Bellingardo	Data di spedizione:
Tel. Venditore: /	

Codice Art.	Descrizione	Quantità	Unità di Misura	Prezzo listino cad.	Sconto %	Prezzo netto totale
GXY916000-3717	Supernova	1	Pz.	8.000,00		8.000,00
GXY916000-3717	Install. di GXY916000-3717	1	Pz.	735,00		735,00
1000	COSTI DI TRASPORTO	1	Pz.	480,00		480,00

CONDIZIONI GENERALI DI VENDITA

Per tutto quanto non espressamente citato nel presente modulo, saranno valide ed efficaci le condizioni generali di vendita e condizioni generali di installazione di Kompan Italia s.r.l. disponibili nel seguente indirizzo web:
www.kompan.it/condizioni-general-di-vendita
www.kompan.it/condizioni-general-di-installazione

IMPONIBILE EUR	9.215,00
IVA 22 %	2.027,30
Importo totale EUR	11.242,30

Termini di pagamento 50% ALLA CONFERMA, 50% 30 GG
Modalità di pagamento Bonifico Bancario
IBAN: DE27 5143 0300 65 86410001

Si prega di restituire firmato per accettazione fax no. +39 02 89760865 o e-mail italia@kompan.com.

Nome _____ Data _____ Firma _____

Timbro

arch. GIOVANNA LONGHI

Spett.le Comune di Milano
Settore Verde e Agricoltura
c.a. arch. Alessandra Rossi
via Zubiani 1, Milano

Milano, 15 marzo 2016

Oggetto: **Piano Attuativo Riqualificazione Area ex De Nora, via Crespi-via dei Canzi-via San Faustino – Opere di urbanizzazione secondaria**

La sottoscritta arch. Giovanna Longhi, iscritta all'Ordine degli Architetti di Milano n° 3680, in qualità di progettista delle opere di urbanizzazione secondaria del Piano in oggetto,

premesso che nel progetto degli spazi a verde pubblico e in particolare nelle aree gioco per bambini, in fase di proposta definitiva di Piano Attuativo, è necessario precisare le sagome di ingombro delle diverse attrezzature, le rispettive aree di sicurezza, gli spessori della pavimentazione in gomma antitrauma in relazione all'altezza di caduta e che quindi, a meno soltanto di giochi largamente omogenei (come altalene, scivoli, giochi a molla), si deve necessariamente fare riferimento a specifici prodotti presenti sul mercato,

DICHIARA

che uno dei giochi previsti dal progetto e già installato in altre aree pubbliche comunali è prodotto dalla ditta Kompan e non si riscontrano sul mercato prodotti simili con prestazioni confrontabili.

In fede

arch. Giovanna Longhi



architetto Giovanna Longhi
Via Plinio 15 - 20129 Milano – +39 335 8273773

