

- Area di galleggiamento tipologico-edilizio, ovvero dei volumi, all'interno dell'area di concentrazione fondiaria
- Sagoma indicativa di progetto, riferita alla esemplificazione volumetrica delle viste renderizzate
- Allineamenti della volumetria prevalente, esclusi gli aggetti volumetrici e i balconi, verso gli spazi pubblici esterni; sporgenza massima m 2,50 degli aggetti volumetrici e balconi, comunque entro il limite dell'area fondiaria;
- Limite massimo di edificazione, con fronte discontinuo, comprensivo delle variazioni volumetriche, aggetti volumetrici e balconi, verso il parco interno; sporgenza massima m 2,50 degli aggetti volumetrici e balconi, comunque entro il limite dell'area fondiaria;

- LEGENDA
- Corpo centrale da 4 a 6 livelli
  - Aggetti ed elementi di mitigazione.
  - Basamento 2 livelli
  - Attraversamenti e Arretramenti.
  - Coronamento
  - Allineamenti Indicativi

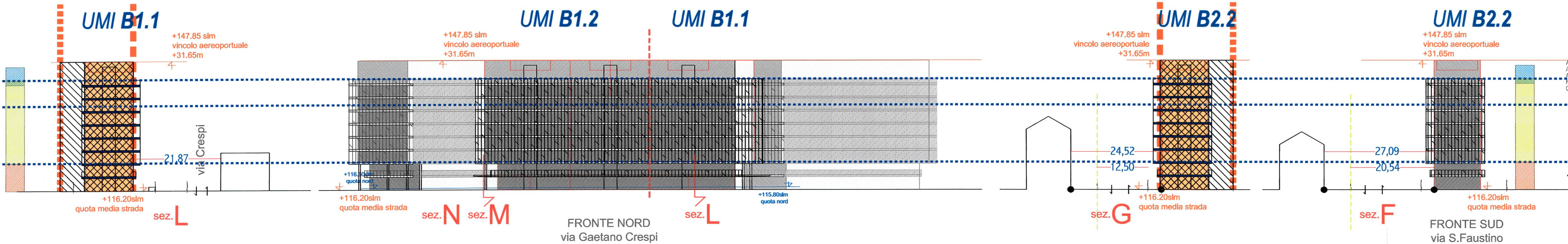
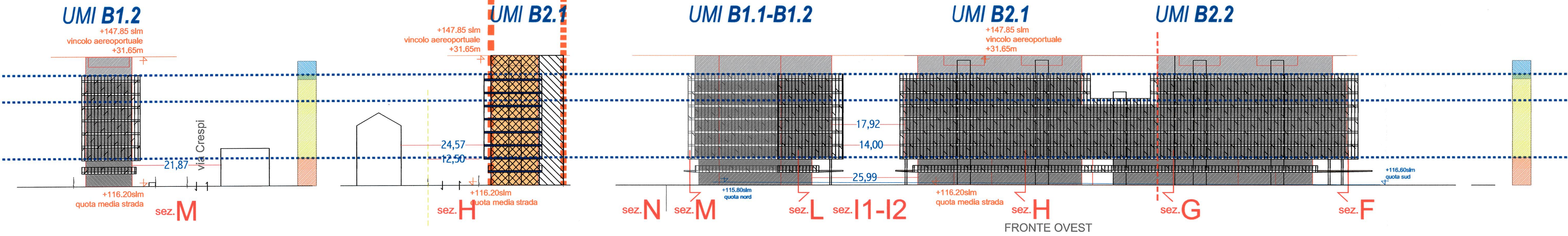
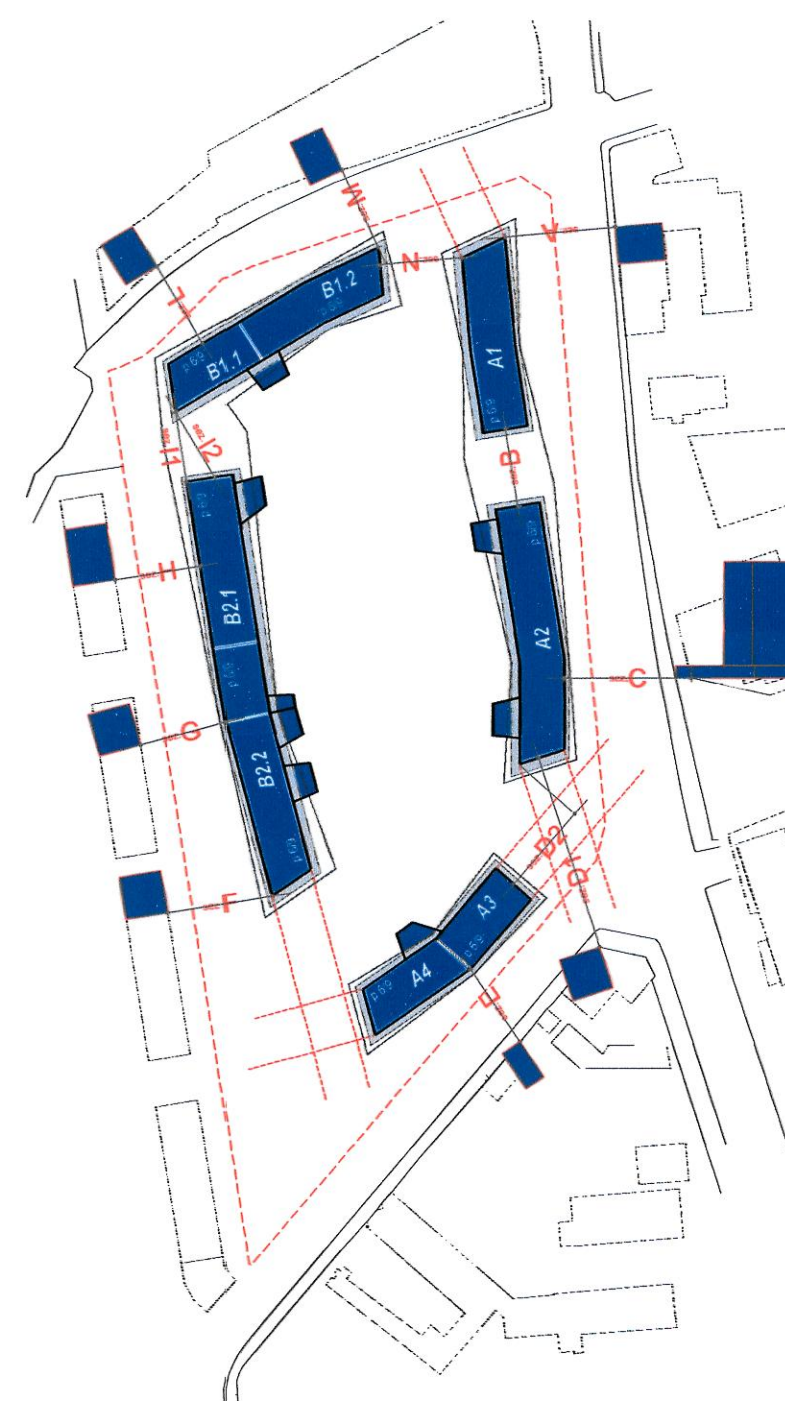

Comune di Milano  
PIANO ATTUATIVO

Progettista  
**SANT'ILARIO SOC. COOP. ED.**  
Via Arena, 10 - 20159 MILANO  
tel. 02 69009161 - fax 02 36533796

ARONED 2001 SRL  
Piazza Della Repubblica 11/A - 20121 MILANO  
tel. 02 36707329 - fax 02 26412536

Progettazione Architettonica e Urbanistica  
**Caputo Partnership srl**  
Prof. Arch. Paolo Caputo  
Viale Dante 18 - 20154 Milano - tel. 02 3314560 - fax 02 3347067  
e-mail: info@caputopartnership.it - www.caputopartnership.it

Progettazione Strutturale e Impianti  
**GDS 98 engineering**  
Ing. Sergio Cioccarelli  
Piazzale Bertacchi 55 - 20140 Sesto - tel. 034218093 - fax 0342053439  
e-mail: sergio@gds98.it

Progettazione Paesaggistica  
**Arch. Giovanna Longhi**  
con arch. Agnese Mattioli  
Via Rilla 15 - 20129 Milano - tel. 339273773  
e-mail: giovannalonghi@fastwebnet.it

Analista  
**Landscape srl**  
Ing. Filippo Bernini  
Via A. Manzoni 12 - 20090 Monza - tel. 039090237 - fax 039 02112016  
e-mail: filippo.bernini@landscape.it

Avallato dal Tribunale e dal Comune  
**TRM ENGINEERING**  
Ing. Michele Rossi  
Via della Difesa 30 - 20090 Monza - tel. 0390900237 - fax 0392314017  
e-mail: info@trmengineering.it

Responsabile RUP  
**Arch. Alessandro Vadelka**  
Via Francesco Arena, 10 - 20159 MILANO  
tel. 02 69009161 - fax 02 36533796

Comune di Milano  
DC SVILUPPO DEL TERR  
PO 554917/2016  
Del 02/11/2016 n. 08.10  
SANT'ILARIO SOC. COO  
(S) PROT S PIANIFICAZION  
02/11/2016

RIQUALIFICAZIONE  
AREA EX "DE NORA"  
VIA CRESPI 25  
VIA DEI CANZI 1, 13, 17,  
VIA S.FAUSTINO 65  
LAMBRATE\_MILANO

AREA PIANIFICAZIONE URBANISTICA  
ATTUATIVA E STRATEGICA  
ALLEGATO ALLA PROPOSTA DI DELIBERA  
DEL COMITATO INTERCOMUNALE  
COMPOSTO DA PAI DEL 2016  
IL DIRETTORE DI AREA  
Arch. Marco Porta

PROGETTO  
PROFILI GENERALI

File					
Scala	Data		Numero Tonda		
1:500	maggio 2014		3.3.1		
rev	data	autore	verificato	approvato	oggetto modifica
01	12.12.2014				Validazione Planimetria Contribuzione Parcheggio
02	25.03.2015				Integrazione Contribuzione Parcheggio
03	07.05.2015				Consiglio Intercomunale 2015
04	26.10.2015				Proposta Delibera Piano Attuale
05	14.03.2016				Integrazione Proposta Delibera Piano Attuale
06	15.07.2016				Integrazione Proposta Delibera Piano Attuale
07	26.10.2016				Integrazione Proposta Delibera Piano Attuale, Adesione

L'UTILIZZAZIONE E LA RIPRODUZIONE DEL PRESENTE DOCUMENTO SONO RISERVATE A NORMA DI LEGGE